

Weißstorch Bestandsdaten Rheinland-Pfalz und Saarland

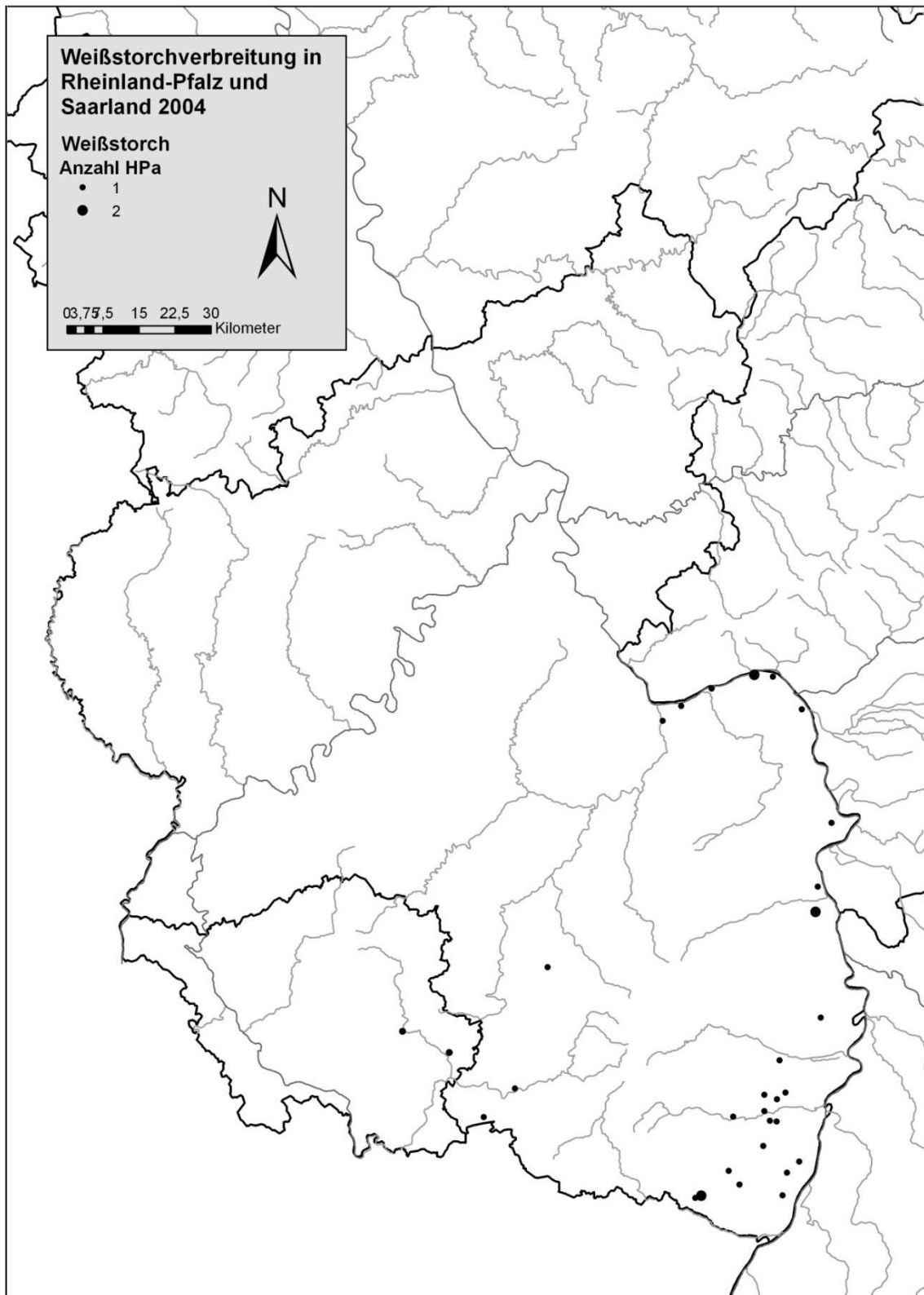

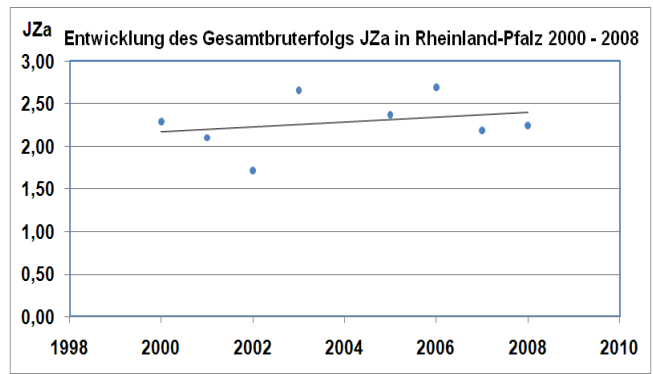
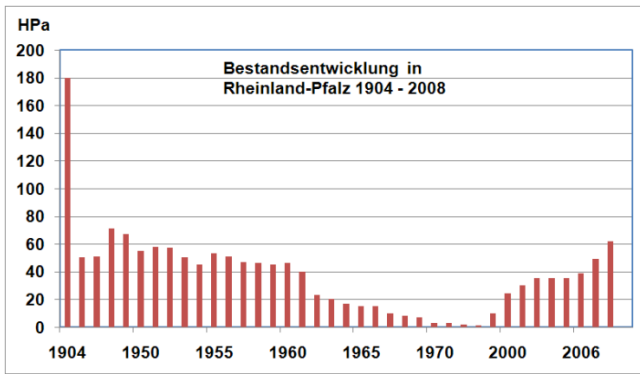

Populationsbiologische Daten – Mittelwerte 2000 – 2008

Anteil erfolgreicher Paare (%HPo): 18,2%
 Gesamtbrüterfolg (JZa): 2,28 Juv/HPa
 Teilbrüterfolg (JZm): 2,81 Juv/HPm

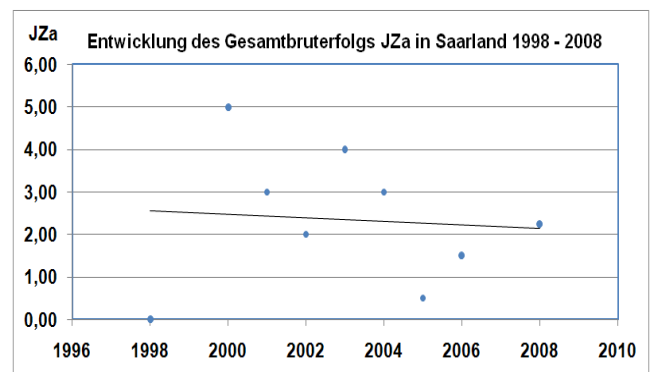
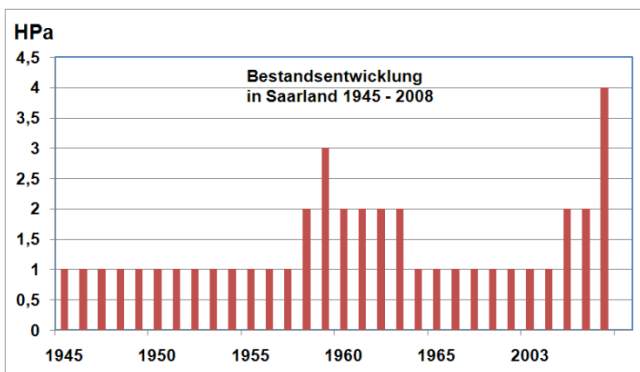
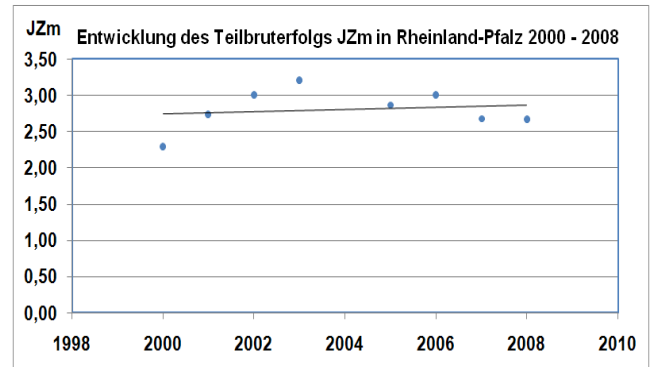

Populationsbiologische Daten – Mittelwerte 2000 – 2008

Anteil erfolgreicher Paare (%HPo): 34,4%
 Gesamtbrüterfolg (JZa): 2,66 Juv/HPa
 Teilbrüterfolg (JZm): 1,69 Juv/HPm

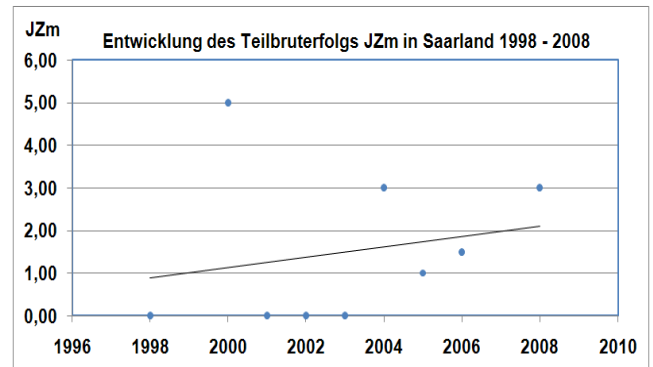

Erläuterungen:

Im Jahr 1973 starb der Weißstorch in der Pfalz aus. Seit 1997 wird ein Wiederansiedlungsprogramm durch die Aktion Pfalzstorch durchgeführt. Neben vielen praktischen Verbesserungen in den Lebensräumen des Weißstorchs wurden in Gefangenschaft gezüchtete Weißstörche in der Pfalz ausgesetzt. Die Rheinniederung wurde von Hessen und Baden-Württemberg aus natürlich wiederbesiedelt.



Kontakt:

Ingrid Dorner, NABU LAG Weißstorchschutz, Kaiserslautener Str. 150, 67098 Bad Dürkheim,

I.F.Dorner@t-online.de

Aktion „Pfalzstorch“, Storchenzentrum Bornheim, Kirchstr. 1, 76879 Bornheim, e-Mail

info@pfalzstorch.de



Rheinland-Pfalz – Bestandsentwicklung und Brutbiologische Daten 1904 – 2008

| Jahr | HPa | HPm | HPo | % HPo | JZG | JZa | JZm | StD |
|------|-----|-----|-----|-------|-----|------|------|------|
| 1904 | 180 | 0 | 0 | | 0 | 0,00 | 0,00 | 0,91 |
| 1933 | 50 | 0 | 0 | | 0 | 0,00 | 0,00 | 0,25 |
| 1934 | 51 | 0 | 0 | | 122 | 2,39 | 0,00 | 0,26 |
| 1948 | 71 | 66 | 5 | 7,0 | 186 | 2,62 | 2,82 | 0,36 |
| 1949 | 67 | 48 | 19 | 28,4 | 141 | 2,10 | 2,94 | 0,34 |
| 1950 | 55 | 44 | 11 | 20,0 | 121 | 2,20 | 2,75 | 0,28 |
| 1951 | 58 | 55 | 3 | 5,2 | 172 | 2,97 | 3,13 | 0,29 |
| 1952 | 57 | 0 | 0 | 0,0 | 0 | 0,00 | 0,00 | 0,29 |
| 1953 | 50 | 0 | 0 | 0,0 | 0 | 0,00 | 0,00 | 0,25 |
| 1954 | 45 | 31 | 14 | 31,1 | 91 | 2,02 | 2,94 | 0,23 |
| 1955 | 53 | 44 | 9 | 17,0 | 125 | 2,36 | 2,84 | 0,27 |
| 1956 | 51 | 44 | 7 | 13,7 | 121 | 2,37 | 2,75 | 0,26 |
| 1957 | 47 | 45 | 2 | 4,3 | 145 | 3,09 | 3,22 | 0,24 |
| 1958 | 46 | 40 | 6 | 13,0 | 109 | 2,37 | 2,73 | 0,23 |
| 1959 | 45 | 42 | 3 | 6,7 | 128 | 2,84 | 3,05 | 0,23 |
| 1960 | 46 | 35 | 11 | 23,9 | 94 | 2,04 | 2,69 | 0,23 |
| 1961 | 40 | 28 | 12 | 30,0 | 72 | 1,80 | 2,57 | 0,20 |
| 1962 | 23 | 17 | 6 | 26,1 | 42 | 1,83 | 2,47 | 0,12 |
| 1963 | 20 | 15 | 5 | 25,0 | 40 | 2,00 | 2,67 | 0,10 |
| 1964 | 17 | 12 | 5 | 29,4 | 41 | 2,41 | 3,42 | 0,09 |
| 1965 | 15 | 10 | 5 | 33,3 | 22 | 1,47 | 2,20 | 0,08 |
| 1966 | 15 | 13 | 2 | 13,3 | 40 | 2,67 | 3,08 | 0,08 |
| 1967 | 10 | 9 | 1 | 10,0 | 24 | 2,40 | 2,67 | 0,05 |
| 1968 | 8 | 8 | 0 | 0,0 | 18 | 2,25 | 2,25 | 0,04 |
| 1969 | 7 | 4 | 3 | 42,9 | 9 | 1,29 | 2,25 | 0,04 |
| 1970 | 3 | 3 | 0 | 0,0 | 8 | 2,67 | 2,67 | 0,02 |
| 1971 | 3 | 2 | 1 | 33,3 | 6 | 2,00 | 3,00 | 0,02 |
| 1972 | 2 | 1 | 1 | 50,0 | 3 | 1,50 | 3,00 | 0,01 |
| 1973 | 1 | 1 | 0 | 0,0 | 2 | 2,00 | 2,00 | 0,01 |

| Jahr | HPa | HPm | HPo | % HPo | JZG | JZa | JZm | StD |
|-------------|------------|------------|------------|--------------|------------|------------|------------|------------|
| 1998 | 10 | 0 | 0 | 0,0 | 26 | 2,60 | 0,00 | 0,05 |
| 2000 | 24 | 24 | 0 | 0,0 | 55 | 2,29 | 2,29 | 0,12 |
| 2001 | 30 | 23 | 7 | 23,3 | 63 | 2,10 | 2,74 | 0,15 |
| 2002 | 35 | 20 | 15 | 42,9 | 60 | 1,71 | 3,00 | 0,16 |
| 2003 | 35 | 29 | 6 | 17,1 | 93 | 2,66 | 3,21 | 0,18 |
| 2005 | 35 | 29 | 6 | 17,1 | 83 | 2,37 | 2,86 | 0,18 |
| 2006 | 39 | 35 | 4 | 10,3 | 105 | 2,69 | 3,00 | 0,01 |
| 2007 | 49 | 40 | 9 | 18,4 | 107 | 2,18 | 2,68 | 0,25 |
| 2008 | 62 | 52 | 10 | 16,1 | 139 | 2,24 | 2,67 | 0,31 |

Saarland – Bestandsentwicklung und Brutbiologische Daten 1945 – 2008

| Jahr | HPa | HPm | HPo | % HPo | JZG | JZa | JZm | StD |
|------|-----|-----|-----|-------|-----|------|------|------|
| 1945 | 1 | 0 | 0 | | 0 | 0,00 | 0,00 | 0,04 |
| 1946 | 1 | 0 | 1 | 100,0 | 0 | 0,00 | 0,00 | 0,04 |
| 1947 | 1 | 0 | 0 | | 0 | 0,00 | 0,00 | 0,04 |
| 1948 | 1 | 0 | 0 | | 0 | 0,00 | 0,00 | 0,04 |
| 1949 | 1 | 0 | 0 | | 0 | 0,00 | 0,00 | 0,04 |
| 1950 | 1 | 0 | 0 | | 0 | 0,00 | 0,00 | 0,04 |
| 1951 | 1 | 0 | 0 | | 0 | 0,00 | 0,00 | 0,04 |
| 1952 | 1 | 0 | 0 | | 0 | 0,00 | 0,00 | 0,04 |
| 1953 | 1 | 0 | 0 | | 0 | 0,00 | 0,00 | 0,04 |
| 1954 | 1 | 0 | 0 | | 0 | 0,00 | 0,00 | 0,04 |
| 1955 | 1 | 0 | 0 | | 0 | 0,00 | 0,00 | 0,04 |
| 1956 | 1 | 0 | 0 | | 0 | 0,00 | 0,00 | 0,04 |
| 1957 | 1 | 0 | 0 | | 0 | 0,00 | 0,00 | 0,04 |
| 1958 | 2 | 0 | 0 | | 0 | 0,00 | 0,00 | 0,08 |
| 1959 | 3 | 0 | 0 | | 0 | 0,00 | 0,00 | 0,12 |
| 1960 | 2 | 0 | 0 | | 0 | 0,00 | 0,00 | 0,08 |
| 1961 | 2 | 0 | 0 | | 0 | 0,00 | 0,00 | 0,08 |
| 1962 | 2 | 0 | 0 | | 0 | 0,00 | 0,00 | 0,08 |
| 1963 | 2 | 0 | 0 | | 0 | 0,00 | 0,00 | 0,08 |
| 1964 | 1 | 0 | 0 | | 0 | 0,00 | 0,00 | 0,04 |
| 1965 | 1 | 0 | 0 | | 0 | 0,00 | 0,00 | 0,04 |
| 1998 | 1 | 0 | 1 | 100,0 | 0 | 0,00 | 0,00 | 0,04 |
| 2000 | 1 | 1 | 0 | 0,0 | 5 | 5,00 | 5,00 | 0,04 |
| 2001 | 1 | 0 | 1 | 100,0 | 3 | 3,00 | 0,00 | 0,04 |
| 2002 | 1 | 0 | 1 | 100,0 | 2 | 2,00 | 0,00 | 0,04 |
| 2003 | 1 | 0 | 0 | 0,0 | 4 | 4,00 | 0,00 | 0,04 |
| 2004 | 1 | 1 | 0 | 0,0 | 3 | 3,00 | 3,00 | 0,04 |
| 2005 | 2 | 1 | 1 | 50,0 | 1 | 0,50 | 1,00 | 0,08 |
| 2006 | 2 | 2 | 0 | 0,0 | 3 | 1,50 | 1,50 | 0,08 |
| 2008 | 4 | 3 | 1 | 25,0 | 9 | 2,25 | 3,00 | 0,16 |