

# Weißstorch Bestandsdaten Sachsen

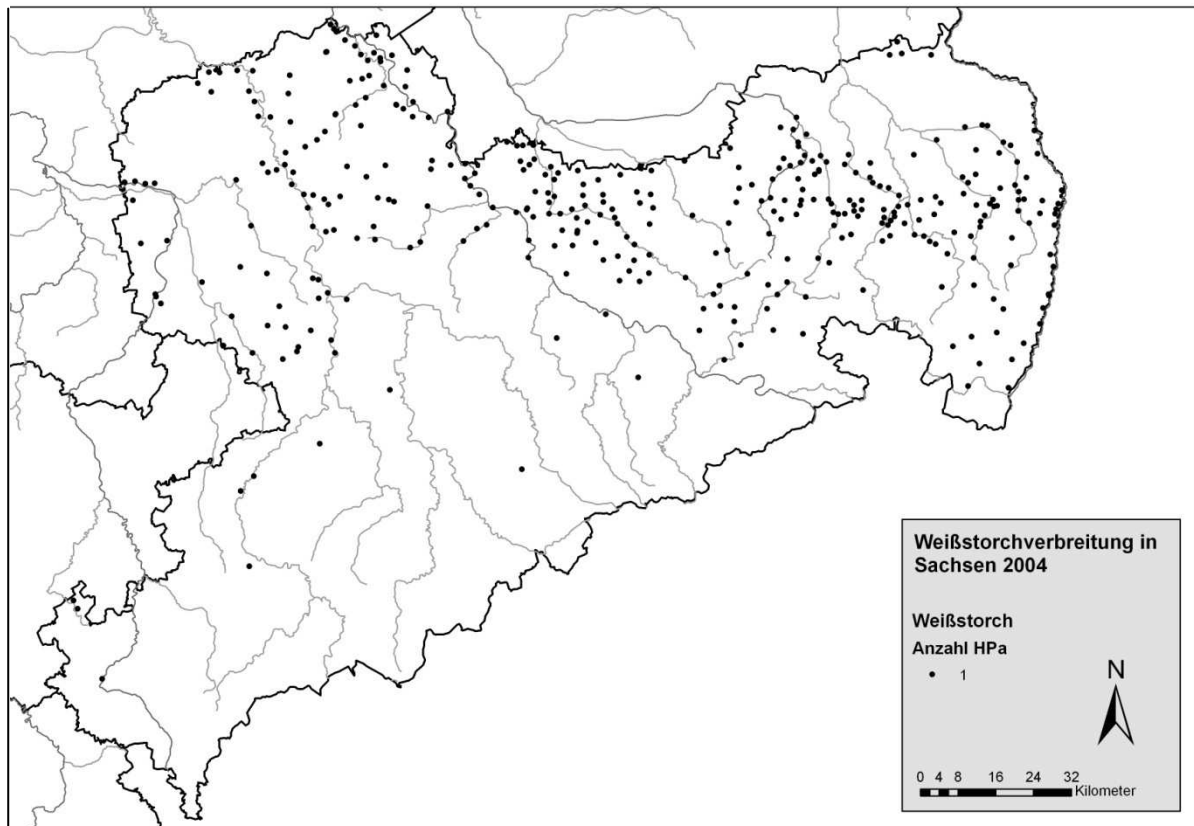

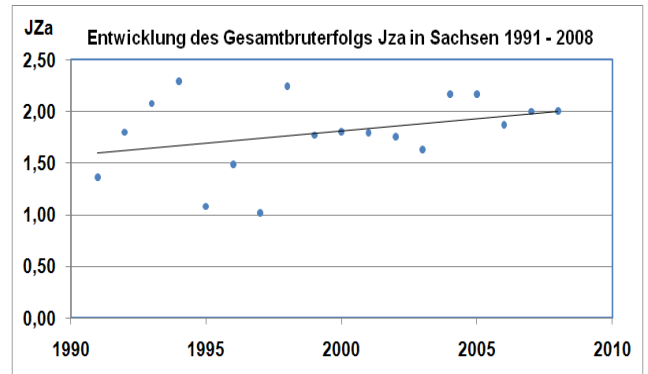
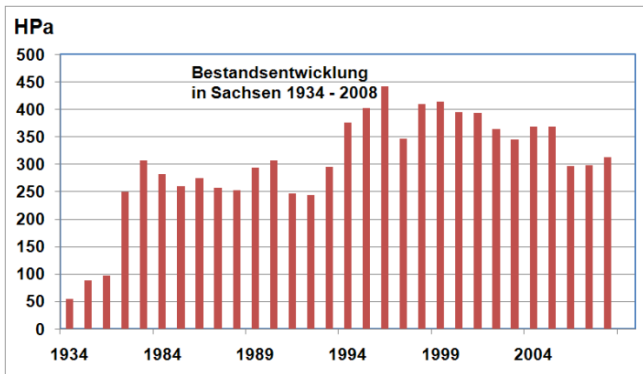

## Populationsbiologische Daten – Mittelwerte 1991 – 2008

Anteil erfolgreicher Paare (%HPo): 26,1%

Gesamtbruterfolg (JZa): 1,80 Juv/HPa

Teilbruterfolg (JZm): 2,41 Juv/HPm

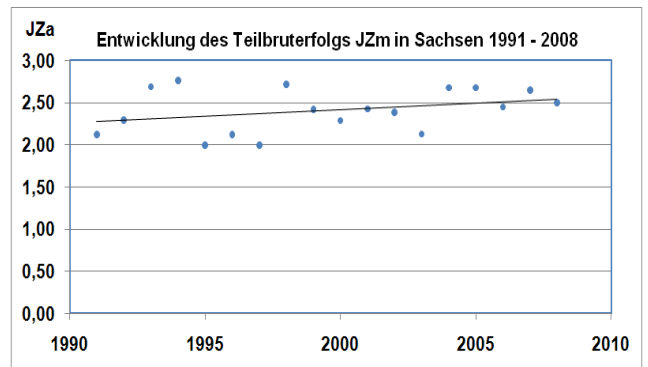

Kontakt:

Dr. Jan Schimkat, Naturschutzzentrum Region Dresden, Weixdorfer Str. 15, 01129 Dresden,

E-Mail: [nsi-dresden@naturschutzzentrum.de](mailto:nsi-dresden@naturschutzzentrum.de)

<http://www.naturschutzzentrum.de>

## Sachsen – Bestandsdaten und Brutbiologische Daten 1934 – 2008

Jahr	HPa	HPm	HPo	% HPo	JZG	JZa	JZm	StD
1934	54	0	0		0	0,00	0,00	0,29
1948	88	0	0		0	0,00	0,00	0,48
1958	97	0	0		0	0,00	0,00	0,53
1974	249	0	0		0	0,00	0,00	1,35
1983	306	0	0		0	0,00	0,00	1,66
1984	281	0	0		0	0,00	0,00	1,53
1985	259	0	0		0	0,00	0,00	1,41
1986	274	0	0		0	0,00	0,00	1,49
1987	257	0	0		0	0,00	0,00	1,40
1988	252	0	0		0	0,00	0,00	1,37
1989	293	0	0		0	0,00	0,00	1,59
1990	306	0	0		0	0,00	0,00	1,66
1991	246	158	88	35,8	336	1,37	2,13	1,34
1992	243	190	53	21,8	437	1,80	2,30	1,32
1993	295	228	67	22,7	613	2,08	2,69	1,60
1994	375	311	64	17,1	860	2,29	2,77	2,04
1995	402	217	185	46,0	435	1,08	2,00	2,18
1996	442	309	133	30,1	658	1,49	2,13	2,40
1997	346	176	170	49,1	352	1,02	2,00	1,88
1998	409	337	72	17,6	917	2,24	2,72	2,22
1999	413	302	111	26,9	731	1,77	2,42	2,24
2000	394	310	84	21,3	710	1,80	2,29	2,14
2001	393	290	103	26,2	704	1,79	2,43	2,13
2002	364	268	96	26,4	639	1,76	2,38	1,98
2003	344	263	81	23,5	561	1,63	2,13	1,87
2004	368	298	70	19,0	798	2,17	2,68	2,00
2005	368	298	70	19,0	798	2,17	2,68	2,00
2006	296	226	70	23,6	554	1,87	2,45	1,61
2007	298	225	73	24,5	596	2,00	2,65	1,62
2008	313	251	62	19,8	628	2,01	2,50	1,70